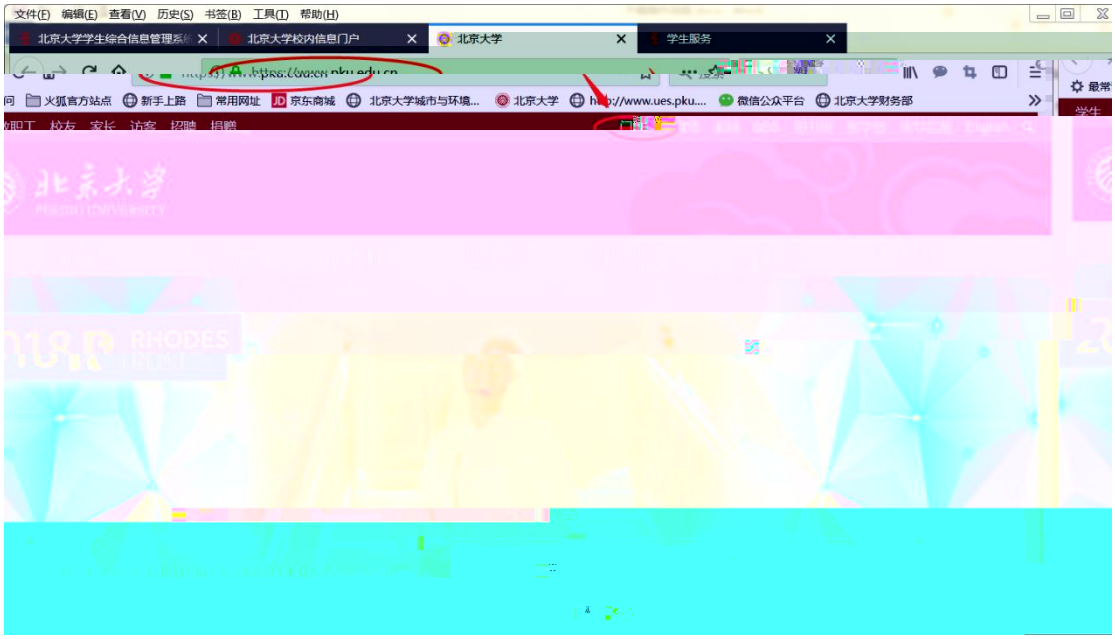
文件(F) 编辑(E) 查看(V) 历史(S) 书签(B) 工具(T) 帮助(H)
北京大学学生综合信息管理系统
北京大学校内信息门户
北京大学
学生服务
火狐官方站点
新手上路
常用网址
京东商城
北京大学城市与环境...
北京大学
http://www.ues.pku....
微信公众平台
北京大学财务部

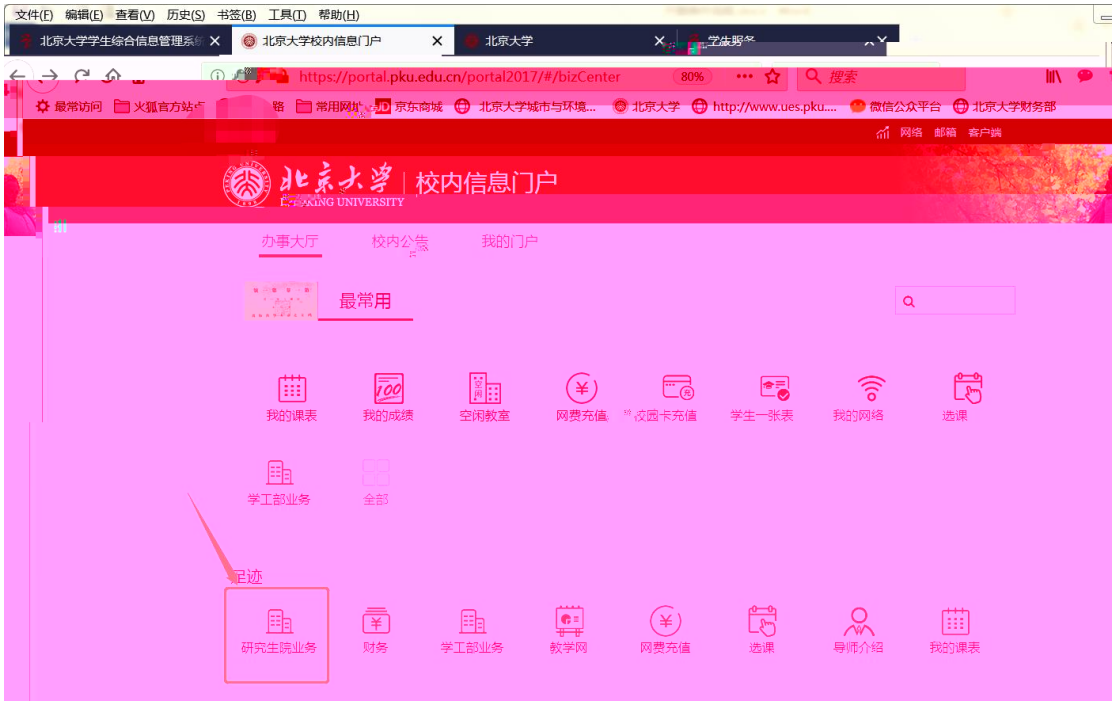
文件(F) 编辑(E) 查看(V) 历史(S) 书签(B) 工具(T) 帮助(H)
北京大学学生综合信息管理系统
北京大学校内信息门户
北京大学
学生服务
https://portal.pku.edu.cn/portal2017/#/bizCenter
80%
搜索
最常访问
火狐官方站点
常用网址
京东商城
北京大学城市与环境...
北京大学
http://www.ues.pku....
微信公众平台
北京大学财务部
网络
邮箱
客户端
北京大学 | 校内信息门户
PEKING UNIVERSITY
办事大厅
校内公告
我的门户
最常用
我的课表
我的成绩
空闲教室
网费充值
校园卡充值
学生一张表
我的网络
选课
学工部业务
全部
足迹
研究生院业务
财务
学工部业务
教学网
网费充值
选课
导师介绍
我的课表

校内信息门户
办事大厅
校内公告
我的门户
我的课表
我的成绩
空闲教室
网费充值
校园卡充值
学生一张表
我的网络
选课
学工部业务
全部

最热
空闲教室
研究生院业务
财务
学工部业务
教学网
我的成绩
我的课表
选课
个人业务
公共服务
专题服务
大数据分析
我的链接
学生事务管理
行政办公管理
设备资产管理
学生一张表
选课
我的课表
我的成绩
教学计划
研究生院业务
学工部业务
就业中心业务
迎新
离校
组织业务
研究生证书照片
讲座申请
健康档案
档案转递查询
新组织业务

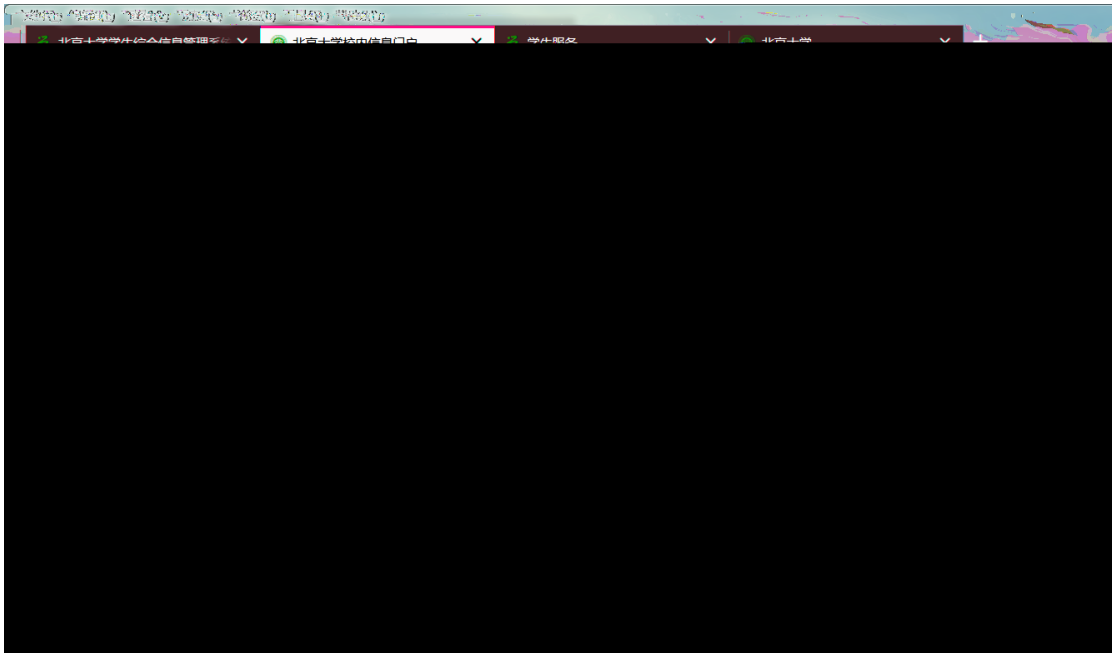

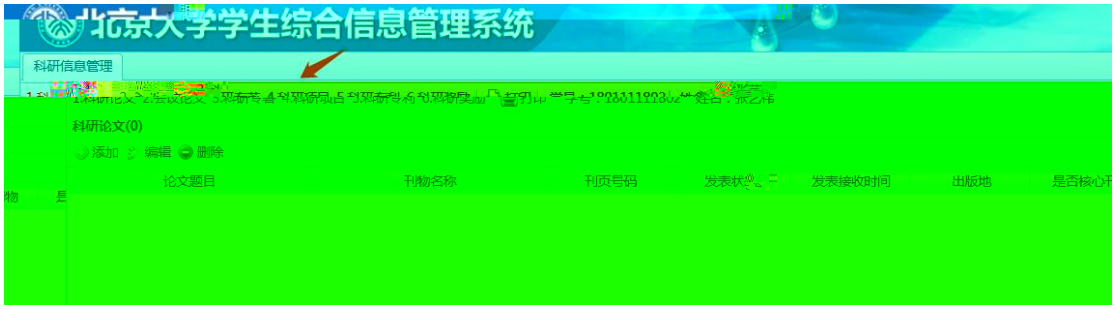
北京大学学生综合信息管理系统
科研信息管理
科研论文(0)
添加
编辑
删除
论文题目
刊物名称
刊页号码
发表状态
发表接收时间
出版地
是否核心刊

北京大学学生综合信息管理系统
科研信息管理
1.科研论文 2.会议论文 3.科研专著 4.科研项目 5.科研专利 6.科研奖励
打印
学号：1801111802
姓名：张艺伟
科研论文(0)
添加
编辑
删除
论文题目
刊物名称
刊页号码
发表状态
发表接收时间
出版地
是否核心刊物
是否被SCI录取
科研论文
*论文题目:
*刊物名称:
*页码:
未确定页码请填"."
*刊物类别:
*本人排名:
*导师排名:
无
*北大排名:
无
*是否核心刊物:
*是否日收录:
*是否SCI收录:
SCI影响因子:
*是否SSCI收录:
*是否CSSCI收录:
SCI因子查询说明:
1. 登陆北大图书馆主页；
2. 点击"常用资源"栏目的"数据库"项；
3. 选择"西文数据库列表"点击"数据库名称"为"Z"；
4. 点击"science citation index(SCI,1900-)—科学引文索引扩展版(Web of Science)"；
保存
取消